

Título: PROYECTO DE RESTITUCIÓN DEL COLECTOR DE SANEAMIENTO EXISTENTE EN LA C/ ELS OLMS, DESDE C/ SERRA DE ALFARO HASTA C/ SAN JUAN.

Promotores:



AJUNTAMENT DE MUTXAMEL



MANCOMUNITAT DE L'ALACANTÍ

Autor de Proyecto: Miguel Nicolás Halabi Antón
Ingeniero de Caminos, Canales y Puertos. Nº col.: 18.169

Título: SITUACION Y EMPLAZAMIENTO

Fecha: JULIO 2009

Escala : -

Plano : P.1.

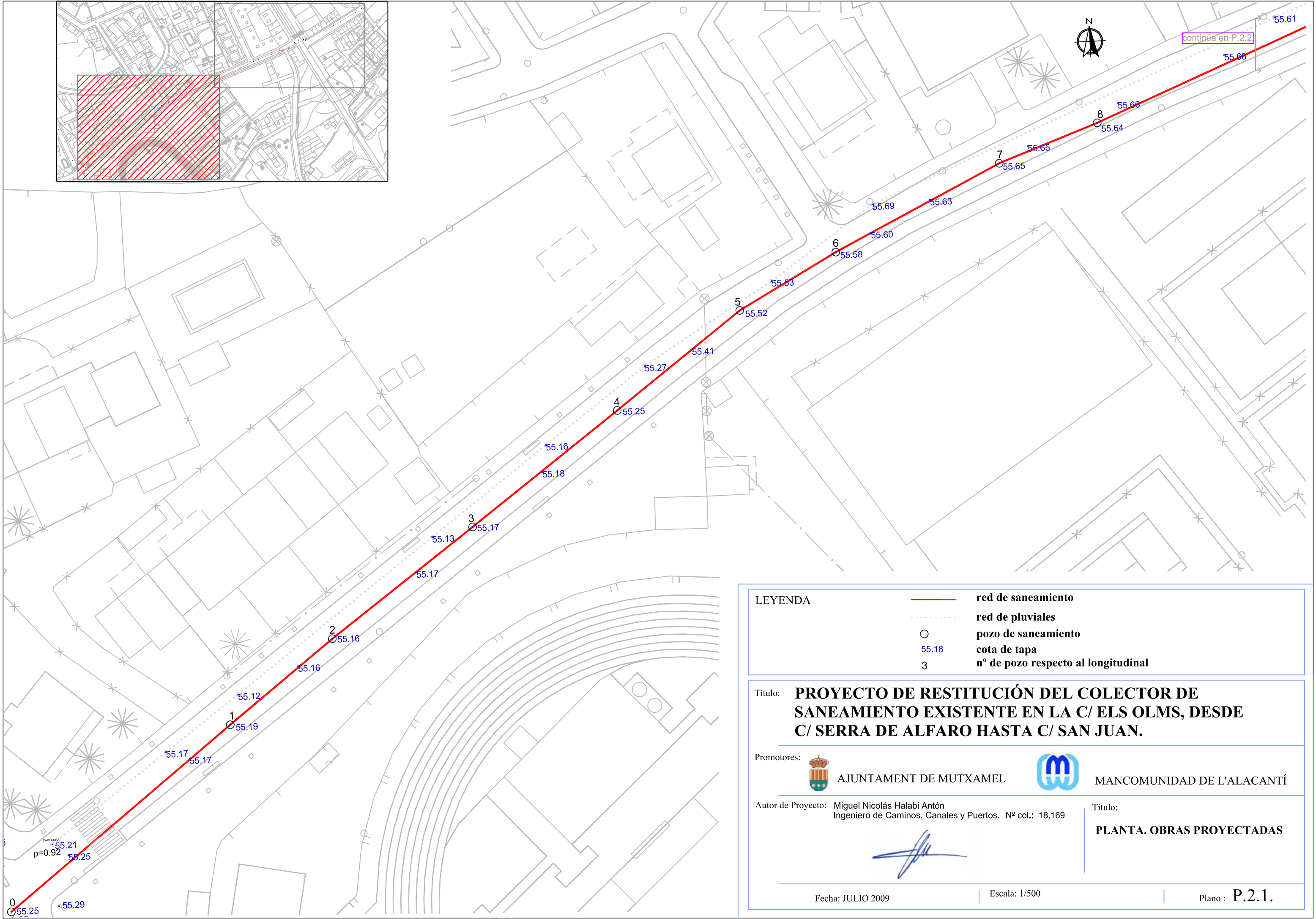

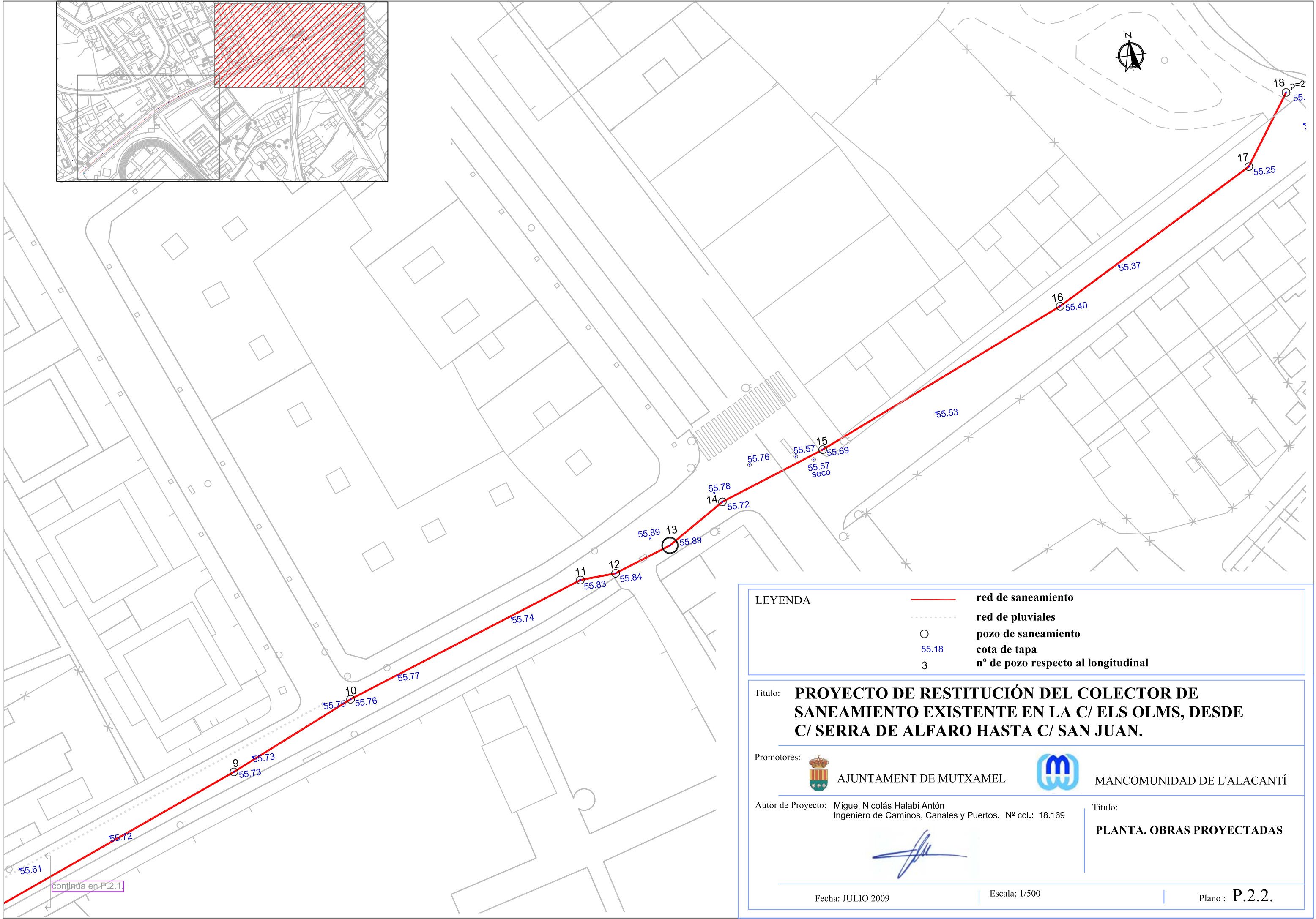

LEYENDA		red de saneamiento
		red de pluviales
		pozo de saneamiento
		cota de tapa
		nº de pozo respecto al longitudinal

Título: **PROYECTO DE RESTITUCIÓN DEL COLECTOR DE SANEAMIENTO EXISTENTE EN LA C/ ELS OLMS, DESDE C/ SERRA DE ALFARO HASTA C/ SAN JUAN.**

Promotores:  AJUNTAMENT DE MUTXAMEL  MANCOMUNITAT DE L'ALACANTÍ

Autor de Proyecto: Miguel Nicolás Halabi Antón
Ingeniero de Caminos, Canales y Puertos. Nº col.: 18.169

Título:
PLANTA. OBRAS PROYECTADAS



Fecha: JULIO 2009

Escala: 1/500

Plano : **P.2.2.**

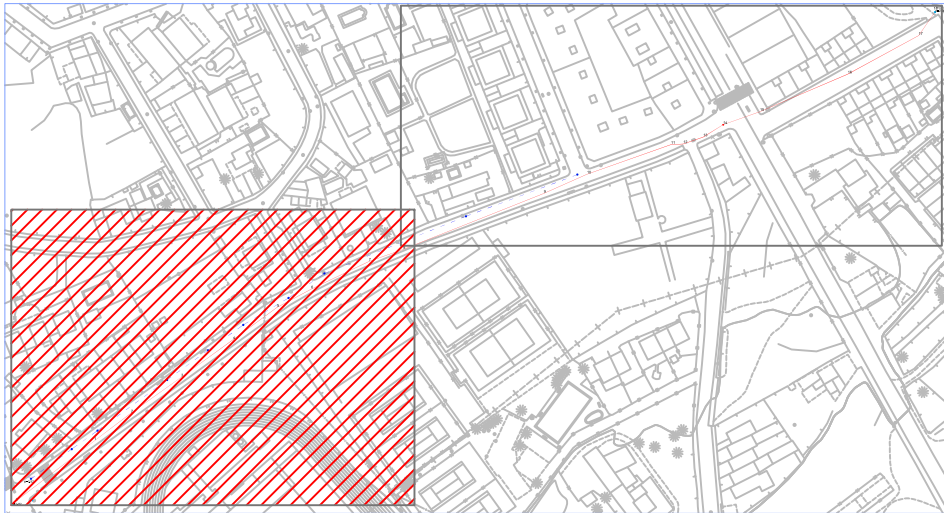
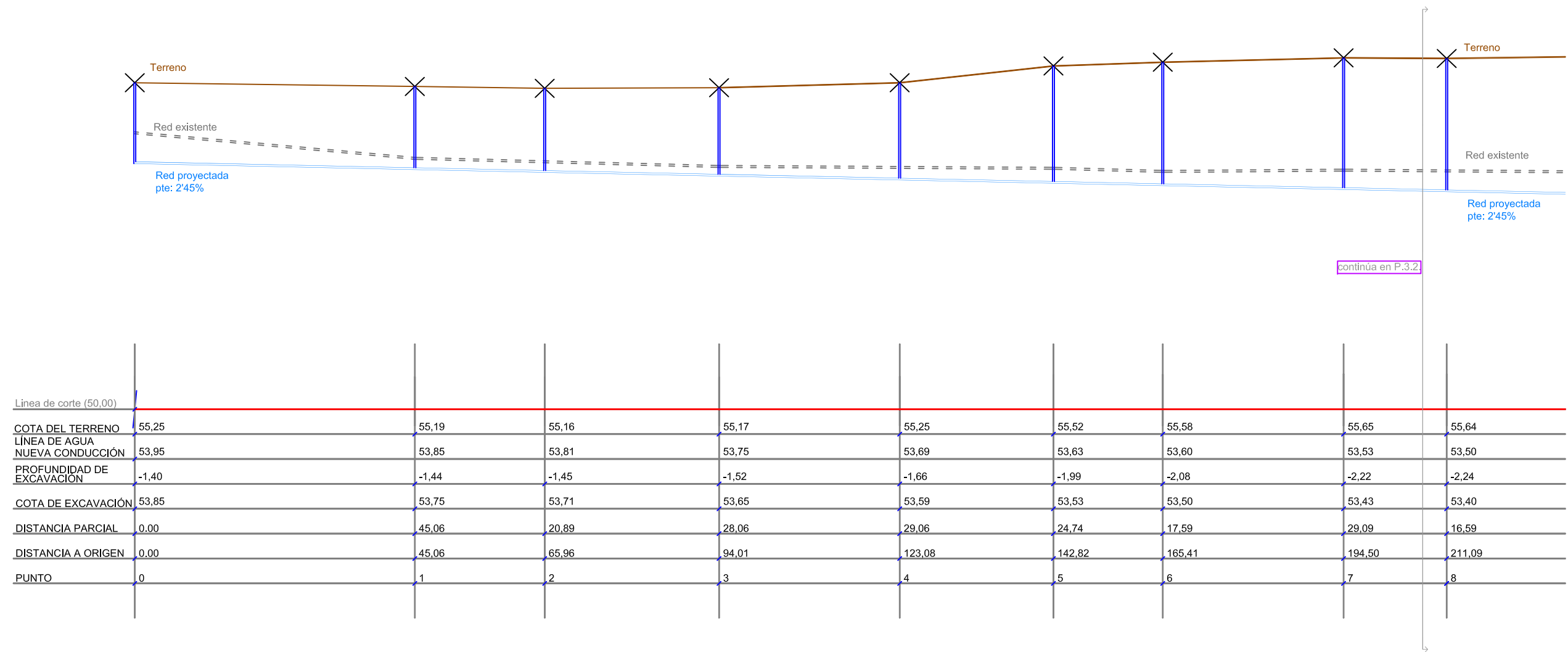

LEYENDA

- pozo saneamiento
- línea de terreno
- red proyectada de saneamiento
- red existente

Título: **PROYECTO DE RESTITUCIÓN DEL COLECTOR DE SANEAMIENTO EXISTENTE EN LA C/ ELS OLMS, DESDE C/ SERRA DE ALFARO HASTA C/ SAN JUAN.**

Promotores:



AJUNTAMENT DE MUTXAMEL



MANCOMUNIDAD DE L'ALACANTÍ

Autor de Proyecto: Miguel Nicolás Halabi Antón
Ingeniero de Caminos, Canales y Puertos. Nº col.: 18.169

Título:
PERFIL LONGITUDINAL

Fecha: JULIO 2009

Escala H: 1/750
Escala V: 1/75

Plano : **P.3.1.**

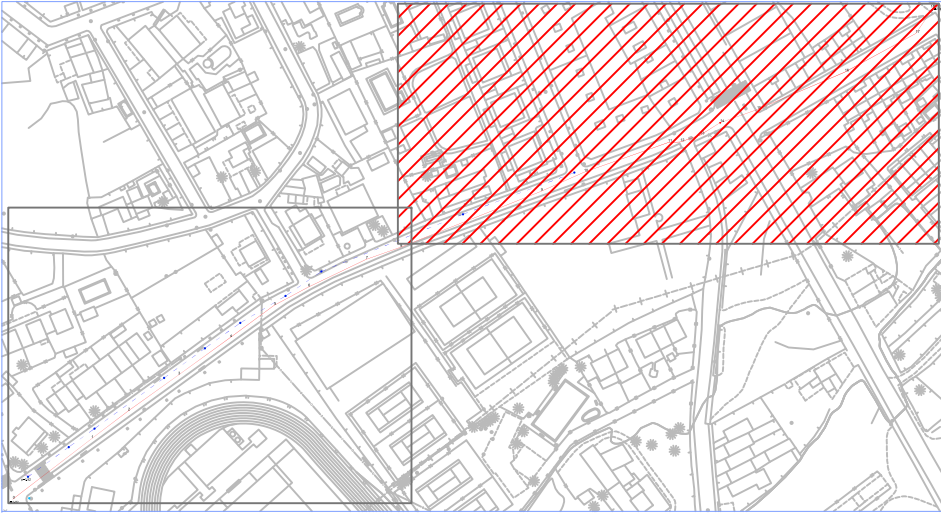
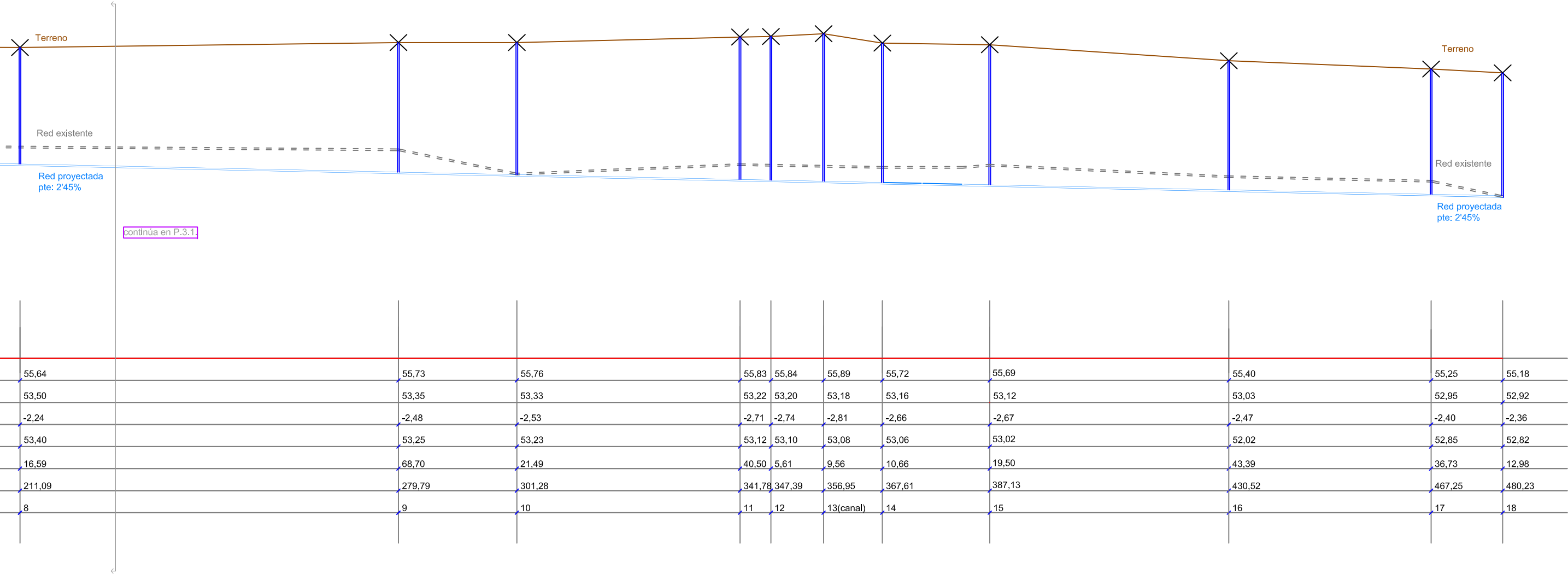

LEYENDA

pozo saneamiento

línea de terreno

red proyectada de saneamiento

red existente

Título:

PROYECTO DE RESTITUCIÓN DEL COLECTOR DE SANEAMIENTO EXISTENTE EN LA C/ ELS OLMS, DESDE C/ SERRA DE ALFARO HASTA C/ SAN JUAN.

Promotores:

AJUNTAMENT DE MUTXAMEL

MANCOMUNITAT DE L'ALACANTÍ

Autor de Proyecto:

Miguel Nicolás Halabi Antón
Ingeniero de Caminos, Canales y Puertos. Nº col.: 18.169

Título:

PERFIL LONGITUDINAL

Fecha: JULIO 2009

Escala H: 1/750
Escala V: 1/75

Plano : P.3.2.

DETALLE DE MARCO Y TAPA DE FUNDICION

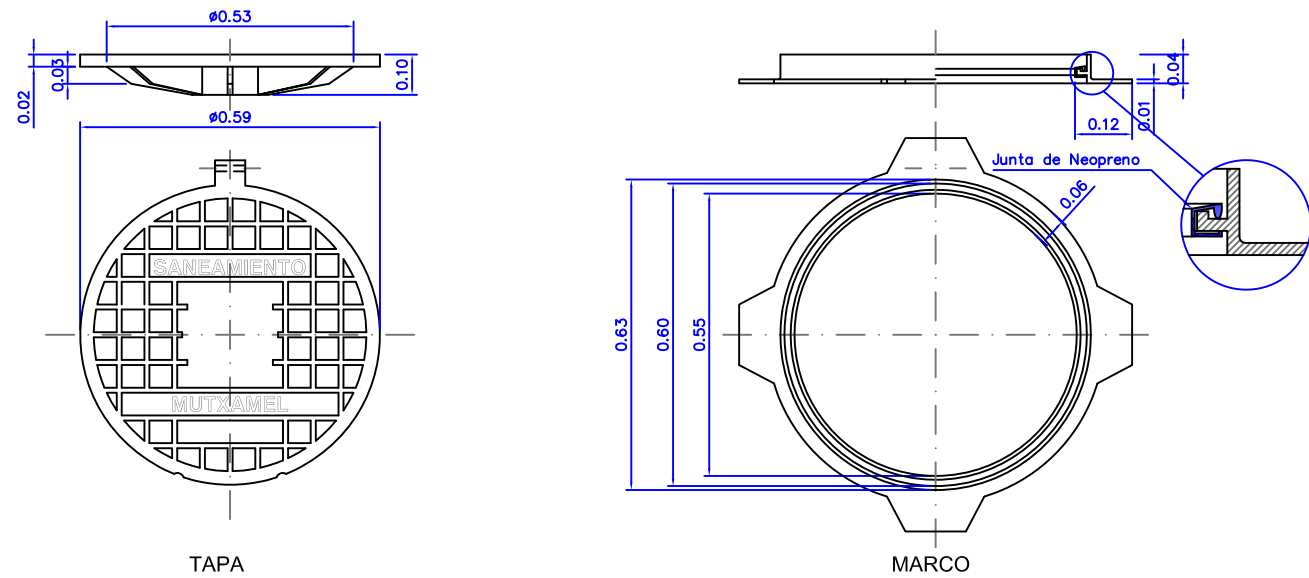

SECCION LONGITUDINAL DE POZO DE REGISTRO

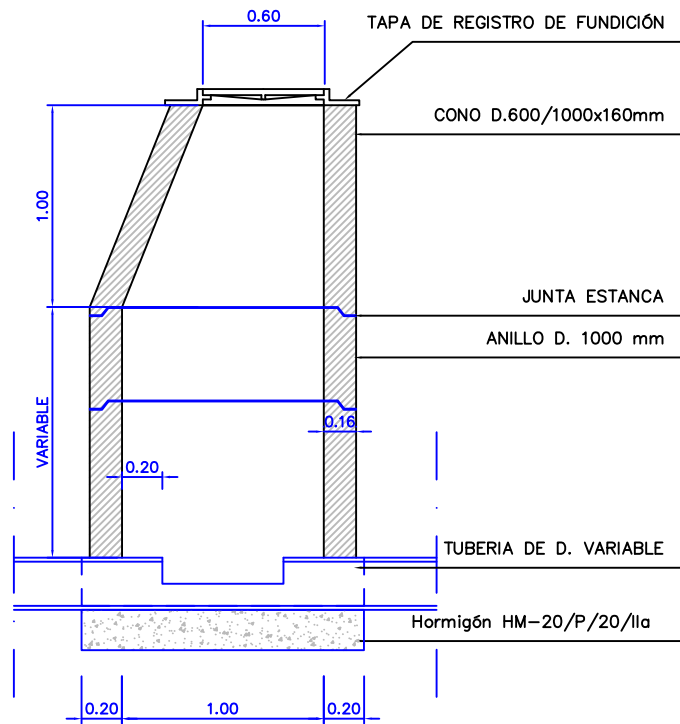

SECCION TRANSVERSAL DE POZO DE REGISTRO

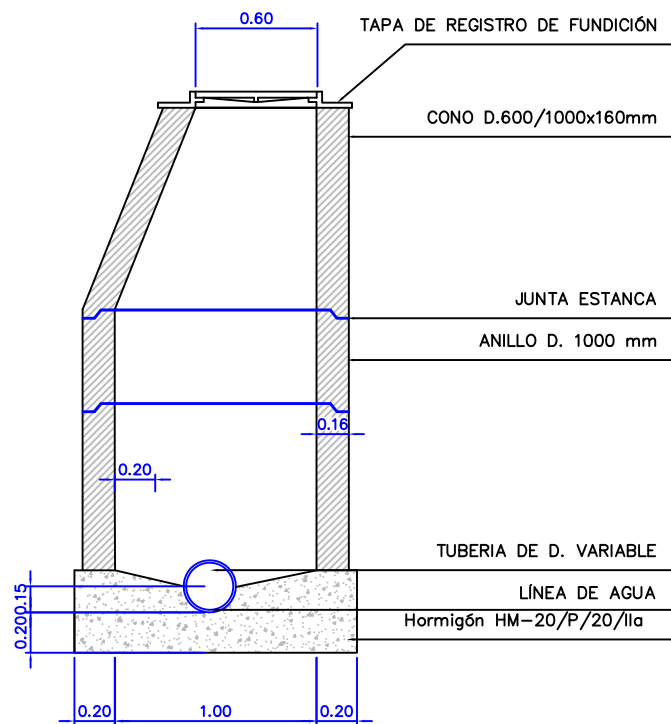

PATE

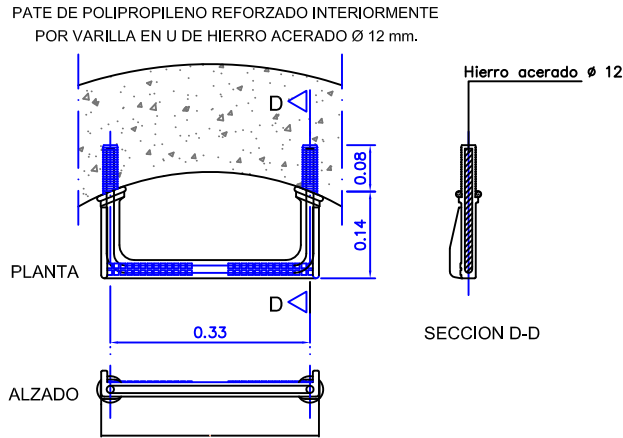

ZANJA TIPO (recubrimiento mayor o igual a 1 m) ESC. 1/25

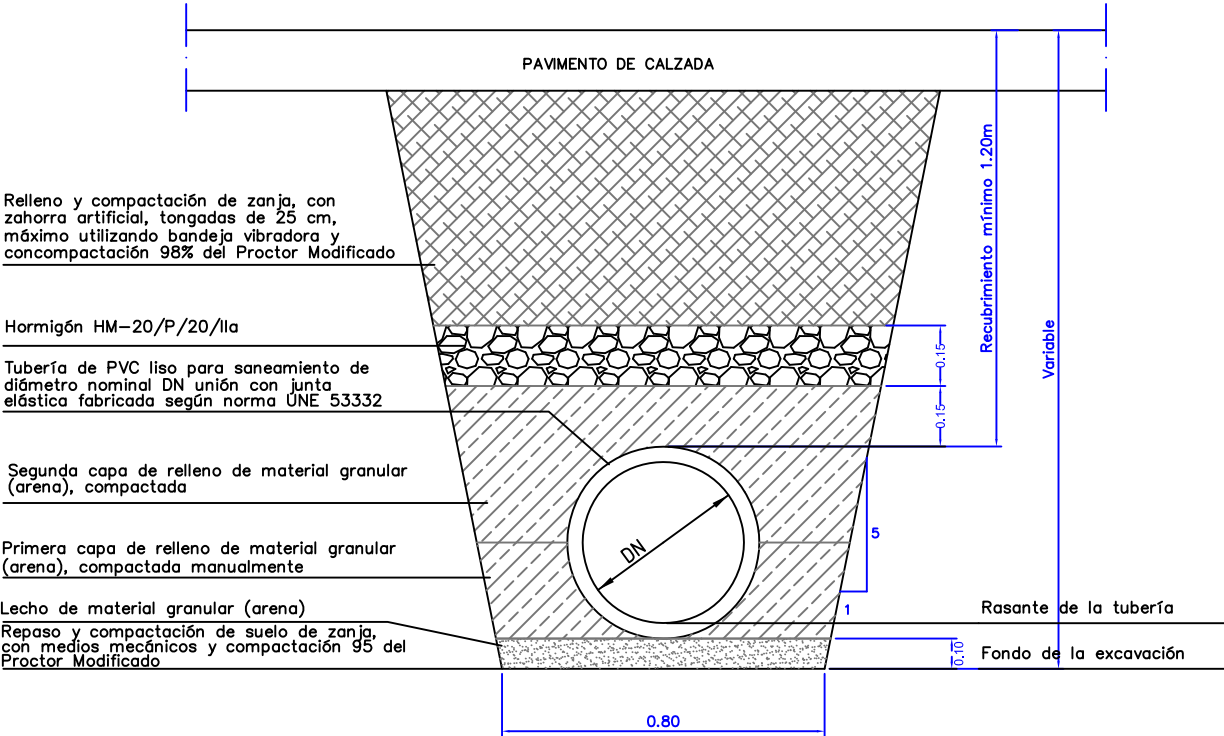

Título: **PROYECTO DE RESTITUCIÓN DEL COLECTOR DE SANEAMIENTO EXISTENTE EN LA C/ ELS OLMS, DESDE C/ SERRA DE ALFARO HASTA C/ SAN JUAN.**

Promotores:  AJUNTAMENT DE MUTXAMEL  MANCOMUNIDAD DE L'ALACANTÍ

Autor de Proyecto: Miguel Nicolás Halabi Antón
Ingeniero de Caminos, Canales y Puertos. Nº col.: 18.169

Título: **DETALLE. SANEAMIENTO**

Fecha: JULIO 2009

Escala: -

Plano : **P.4.**